Les exercices de simulation, un outil essentiel pour accroitre la résilience dans une optique « Une seule santé »

© Organisation mondiale de la santé animale/Richard Wallo

MOTS-CLÉS

#anticipation des situations de crise
#enseignement
#exercice de simulation
#formation
#Organisation mondiale de la santé animale (OMSA)
#préparation à l'urgence
#renforcement des capacités
#résilience
#Services vétérinaires
#Une seule santé

AUTEURS

D. Donachie, Service de la Préparation et de la Résilience, Organisation mondiale de la santé animale (OMSA).

Les urgences relevant d'« Une seule santé » exigent une réponse coordonnée de tous les secteurs concernés afin de mettre en place des interventions efficaces ; dans ce contexte, les exercices de simulation offrent aux différents secteurs et disciplines une excellente opportunité de nouer des liens essentiels et de comprendre leurs mandats respectifs, ce qui leur permettra, en cas d'urgence « Une seule santé », de déclencher des interventions plus efficientes et mieux coordonnées.

Afin de soutenir ses Membres, l'Organisation mondiale de la santé animale (OMSA, fondée en tant qu'OIE) a publié des recommandations de haut niveau à l'intention des Services vétérinaires et des Services chargés de la santé des animaux aquatiques sur la manière de planifier les exercices de simulation, de les mener à bien et d'en tirer des enseignements utiles [1, 2].

Un exercice de simulation est une activité encadrée consistant à simuler une situation qui pourrait se produire dans la réalité, et ce, à des fins de formation, d'évaluation des capacités et de mise à l'épreuve des plans d'action [3]. La réalisation d'exercices de simulation offre de nombreux avantages :

- elle permet de révéler les points forts des plans et des procédures d'urgence, ainsi que leurs lacunes et les aspects à améliorer ;
- elle permet aux acteurs de se familiariser avec ces plans et procédures ;
- elle donne aux participants l'occasion de s'entrainer à exercer leur rôle et à prendre des décisions, en leur offrant un environnement sûr et non contraint par l'urgence ;
- elle encourage les interactions et le travail en réseau avec d'autres services, d'autres parties prenantes ou d'autres pays.

Les exercices de simulation peuvent se dérouler sous forme de discussions collectives lors de mises en situation sur table, ou sous une forme orientée vers l'action, par exemple en simulant une activité de riposte, certaines fonctions spécifiques ou une opération entière. Les Services vétérinaires et les Services chargés de la santé des animaux aquatiques doivent adopter une approche progressive pour la conduite de ces simulations, en commençant par des exercices simples tels que des mises en situation sur table et des exercices opérationnels simples, avant de s'engager dans des modalités de simulation plus complexes.

D'autre part, les exercices de simulation devraient s'intégrer dans un programme plus large de renforcement des capacités et ne pas être réalisés isolément. Les exercices sont une composante fondamentale du cycle de préparation aux situations d'urgence et devraient donner lieu à une amélioration continue dans ce domaine. Chaque exercice devrait également faire l'objet d'une évaluation afin de déterminer ses points forts, d'examiner les enseignements à tirer et de prendre les mesures correctives nécessaires, tout en évaluant l'exercice en tant que tel de manière à améliorer la planification et l'exécution des exercices futurs.

Enfin, l'OMSA recommande à ses Membres de lui faire part de leurs projets d'exercices de simulation, afin que l'Organisation puisse diffuser cette information à l'échelle mondiale et accroître la visibilité des activités d'anticipation de ses Membres, mais aussi pour dissiper les risques d'interprétation erronée qui pourraient faire apparaître l'exercice comme lié à un incident sanitaire réel ou à une urgence réelle [1, 2].

https://doi.org/10.20506/bull.2023.1.3381

Références

1. Organisation mondiale de la santé animale (OIE) (2020). – Lignes directrices pour les exercices de simulation. (Accédé le 22 août 2022).
2. Organisation mondiale de la santé animale (OMSA) (2022). – Exercices de simulation.
3. Organisation mondiale de la santé animale (OMSA) (2022). – Code sanitaire pour les animaux terrestres. (Accédé le 22 août 2022).

La santé de la faune sauvage au cœur du programme de travail de l'OMSA

ACTIONS DE L'OMSA

L'histoire de l'implication de l'OMSA dans le domaine de la santé de faune sauvage et de la biodiversité

ACTIONS DE L'OMSA

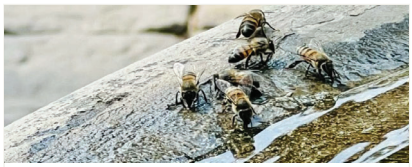

Diversité des abeilles, santé et agriculture durable en Afrique

OPINIONS ET STRATÉGIES